



un lieu unique
uniquement pour la **RÉADAPTATION**



VALMONT

Clinique privée de réadaptation

SWISS MEDICAL NETWORK MEMBER

Depuis plus d'un siècle, notre établissement accueille des patients en quête de calme et de soins attentifs. Cette tradition se perpétue aujourd'hui à travers ses spécialités : la réadaptation neurologique, orthopédique et des pathologies du rachis avec ou sans intervention chirurgicale.

Notre équipe pluridisciplinaire est quotidiennement au service du patient en prodiguant les soins les plus pointus dans leur domaine avec compétence et sécurité.

Notre Clinique

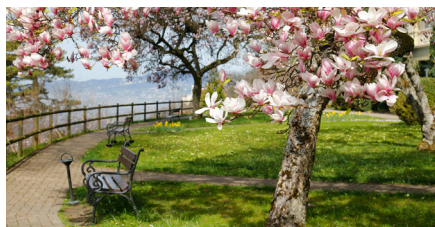
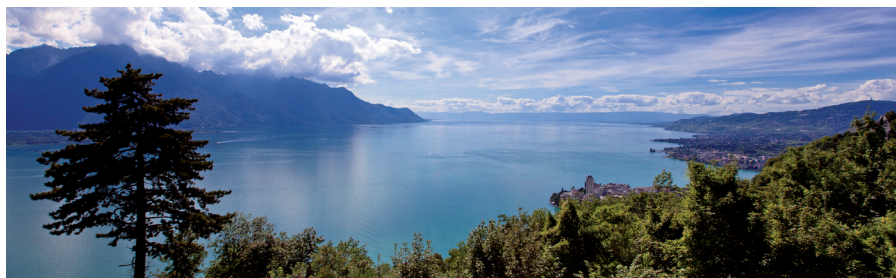

L'établissement situé dans un cadre idyllique de verdure avec une vue imprenable sur le lac Léman et les Alpes dispose d'un environnement technique et humain hors norme. La Clinique Valmont met en œuvre tous ses atouts pour un seul objectif : permettre aux patients de retrouver leur capital santé.

Acquise par le Genolier Swiss Medical Network en 2006, la clinique a été entièrement rénovée sans toutefois perdre son charme d'antan.

Chiffres clés :

60 lits
6 médecins
120 collaborateurs
640 admissions
2 Suites VIP, 2 Suites, 8 Junior Suites
Plateau technique de plus de 1500 m²

Offre médicale

Les médecins chefs en réadaptation sont secondés par une équipe chevronnée de neuropsychologues, physiothérapeutes, ergothérapeutes, logopédistes, maîtres de sport et diététiciens.

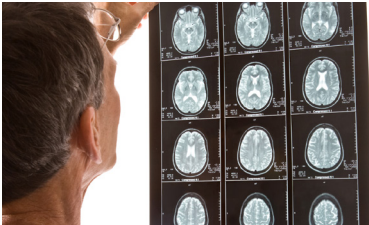
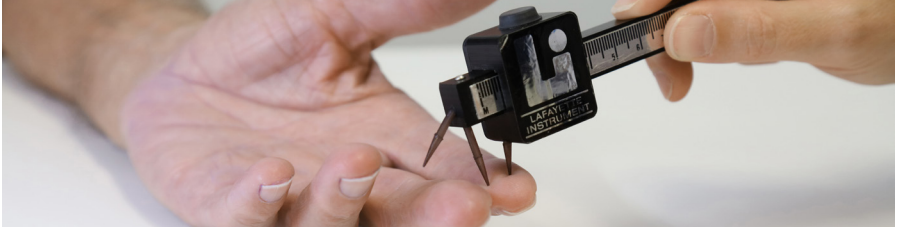

La réadaptation neurologique :

Les programmes de réadaptation neurologique visent à faire récupérer les facultés motrices et cognitives principales nécessaires dans la vie de tous les jours ainsi

qu'à réduire l'impact du handicap. Des programmes structurés sont développés pour chaque type de maladie et sont adaptés individuellement.

Les maladies prises en charge pour le diagnostic, le traitement et la réhabilitation :

- Accidents vasculaires cérébraux
- Maladie de Parkinson et autres maladies du mouvement
- Sclérose en plaque et maladies inflammatoires
- Epilepsie
- Trouble du sommeil
- Alzheimer et autres atteintes cognitives et de la mémoire
- Maladies dégénératives du cerveau et du cervelet
- Migraines et céphalées
- Maladies de la moelle épinière
- Douleurs chroniques
- Maladies des nerfs périphériques
- Myopathies
- Traumatismes cérébraux
- Neuro-ophtalmologie, rétine et glaucome
- Tumeurs intracrâniennes et de la moelle épinière
- Réadaptation en lien avec les troubles de l'appareil vestibulaire

Offre médicale

La réadaptation orthopédique et la réadaptation du système neuro-périphérique :

Ces types de réadaptation concernent des patients souffrant de pathologies dégénératives ou inflammatoires des os, des articulations et de la colonne vertébrale.

Elles s'appliquent encore aux suites de fractures avec ou sans mise en place de matériel prothétique.



Les principales pathologies prises en charge :

- La chirurgie prothétique (hanche, genou et épaule)
- La chirurgie traumatique (fracture de hanche, bassin, cheville)
- Les polytraumatisés
- Les suites postopératoires d'hernie discale
- Les suites postopératoires d'arthrodèse lombaire
- Les suites postopératoires de canal lombaire étroit
- Les problèmes chroniques comme les lombalgies
- Les rhumatismes inflammatoires de type polyarthrite rhumatoïde ou la fibromyalgie

Un cadre idyllique



Un environnement confortable et paisible est la base d'une rééducation sereine. Avec ses suites, ses juniors suites et ses différentes catégories de chambres, la Clinique Valmont offre tout le standing nécessaire pour assurer le bien-être et la sécurité des patients.

Les chambres sont adaptées aux personnes à mobilité réduite et offrent l'ergonomie nécessaire pour favoriser l'autonomie des patients.

Le restaurant « Côté Lac » vous accueille dans un cadre agréable où les Alpes et le lac Léman ont déjà pris place à votre table. Notre chef Frédéric Armand et sa brigade vous invitent à découvrir notre signature culinaire SAVEURS & ÉQUILIBRE. Une cuisine semi-gastronomique de saison, légère, saine et raffinée - tout en équilibre. Un menu diététique est également présenté. Un large éventail de vins permettra d'agrémenter le repas.

Clinique Valmont · Route de Valmont · CH - 1823 Gilon sur Montreux
Tél. +41 21 962 35 35 · www.cliniquevalmont.ch · info@cliniquevalmont.ch